

# Marcel Neunhoeffer

FB2\_IMM\_Angewandte Marktforschung (HSLU\_FB2\_SoSe17\_120)  
 Erfasste Fragebögen/number of questionnaires analyzed = 16



## Auswertungsteil der geschlossenen Fragen

### Legende

Fragestext

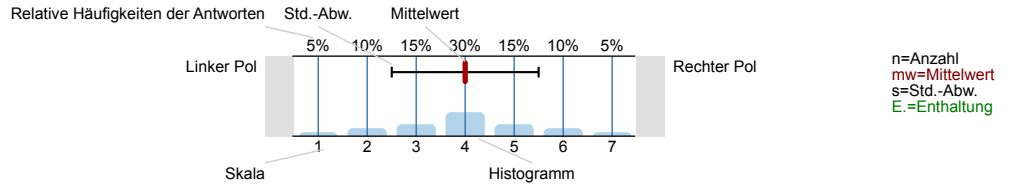

1.1 Der inhaltliche Aufbau der Veranstaltung ist nachvollziehbar.

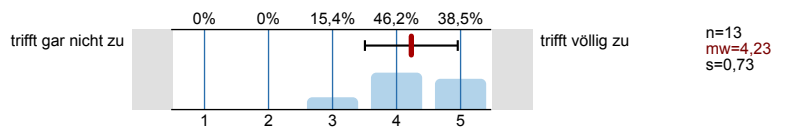

1.2 Das Lernziel der Veranstaltung wurde mir klar.

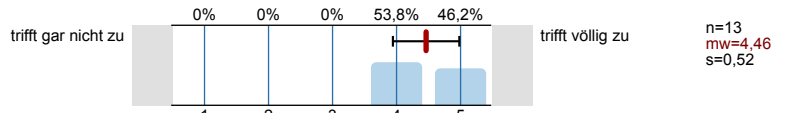

1.3 Die Bedeutung bzw. der Nutzen der behandelten Themen war für mich nachvollziehbar.

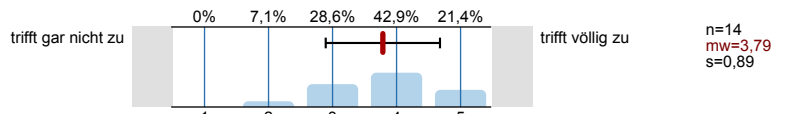

1.4 Es gab hilfreiche Arbeitsmaterialien (z.B. Handouts, Skripte, Literaturhinweise) zur Veranstaltung, die in ausreichender Anzahl verfügbar waren.

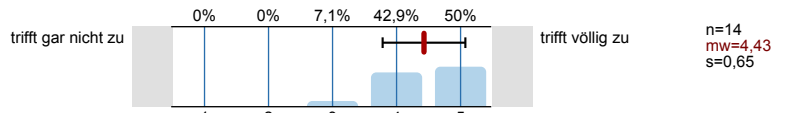

1.5 Es traten oft unnötige inhaltliche Überschneidungen mit anderen Veranstaltungen auf.

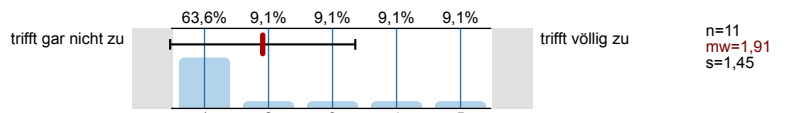

1.6 Die Inhalte der Veranstaltung konnte ich mit meinen Vorkenntnissen gut bewältigen.

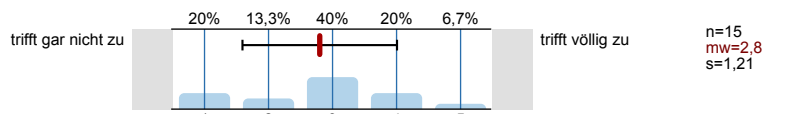

1.7 Insgesamt bin ich mit der Veranstaltung zufrieden.

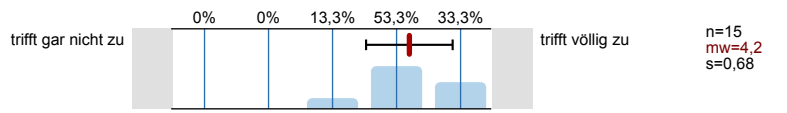

1.8.1 Vortrag der Lehrperson

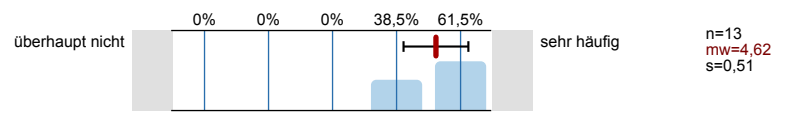

1.8.2 Referat von Studierenden

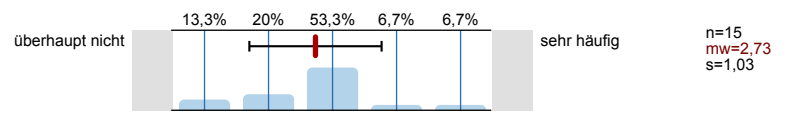

1.8.3 Kleingruppenarbeit

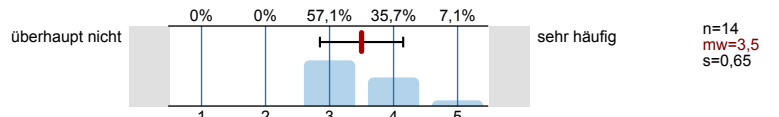

1.8.4 Einzelarbeit/Lektüre

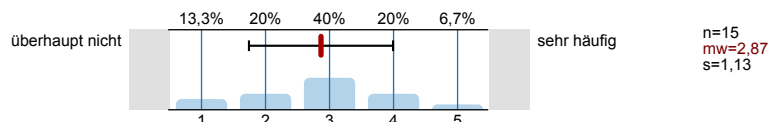

1.8.5 Diskussion

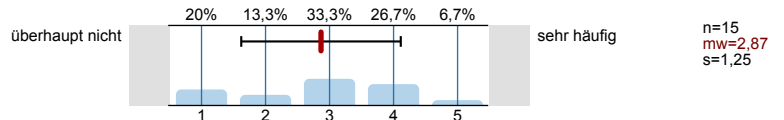

1.8.6 Praxiskontakte

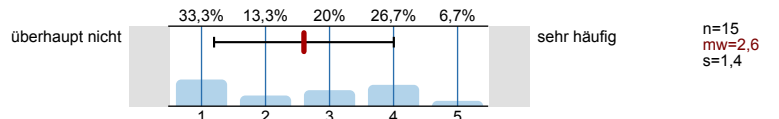

1.8.7 Projektarbeit

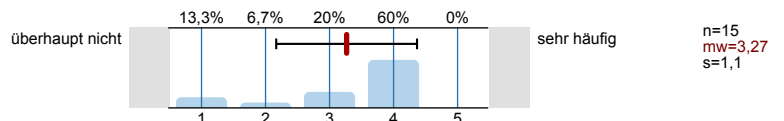

1.8.8 Praktisches/mediales Arbeiten

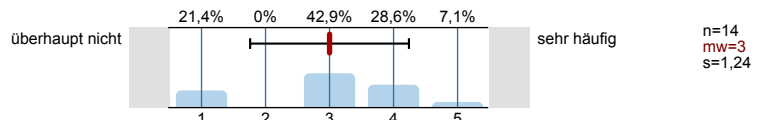

1.8.9 Portfolio

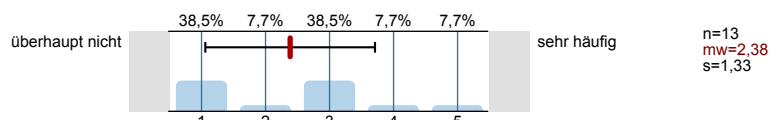

1.9 Sind Sie mit der Einsatzhäufigkeit der unter Frage 1.8 genannten Arbeits- und Präsentationsmöglichkeiten im Wesentlichen zufrieden?



1.10 Haben Sie in dieser Veranstaltung ein Referat, eine Projekt- oder Hausarbeit erbracht?



1.10.1 Falls ja, wie beurteilen Sie Ihre Betreuung durch die Lehrperson bei der Vorbereitung von Referaten, Projekt- oder Hausarbeiten?

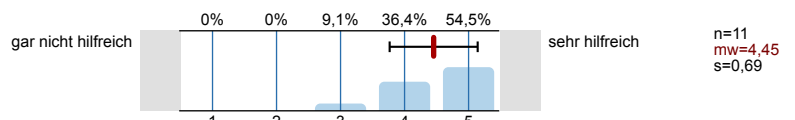

1.10.2 Falls ja, wie beurteilen Sie die Stellungnahme der Lehrperson bei der Beurteilung erbrachter Referate, Projekt- oder Hausarbeiten? (ACHTUNG: Gemeint ist nicht die Benotung, sondern ein Feedback zur Qualität der erbrachten Leistung)

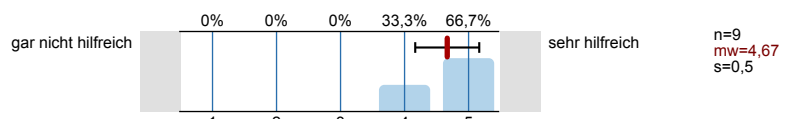

2.1 Der Lehrstoff wird verständlich vermittelt.

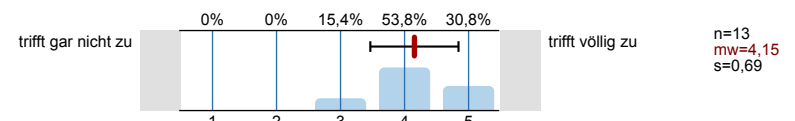

2.2 Die Lehrperson wirkt gut vorbereitet.

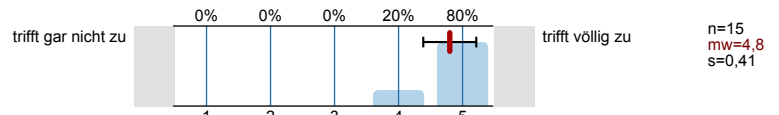

2.3 Die Lehrperson wirkt engagiert bei der Lehrtätigkeit.

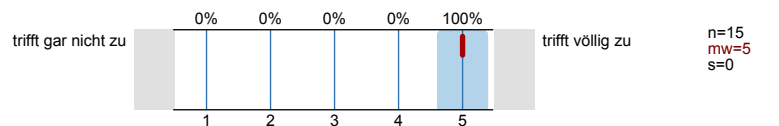

2.4 Die Lehrperson hat zur kritischen Auseinandersetzung mit den behandelnden Themen angeregt.

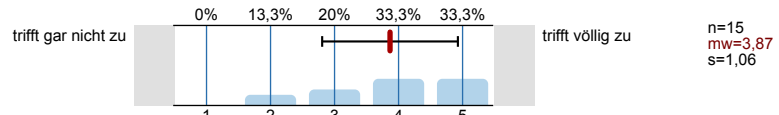

2.5 Die Lehrperson spricht verständlich.

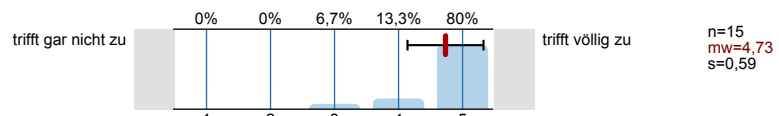

2.6 Die Lehrperson fördert Fragen und aktive Mitarbeit und ermutigt dazu, eigene Ideen und Beiträge einzubringen.

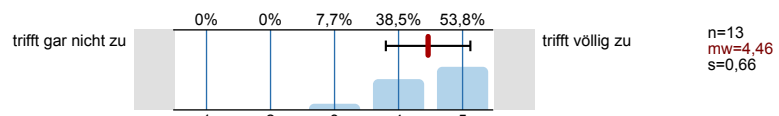

2.7 Die Lehrperson zeigte, soweit sinnvoll, Zusammenhänge zu anderen Teilgebieten des Studiums auf.

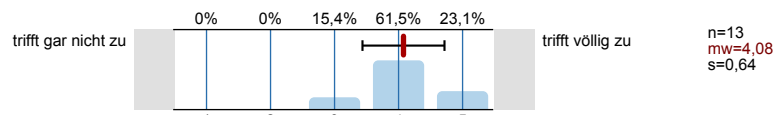

2.8 Die Lehrperson machte deutlich, welche Anforderungen zu erfüllen sind, um einen Leistungsnachweis zu erhalten.

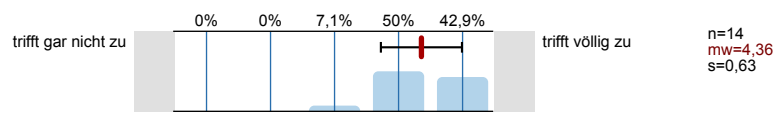

2.9 Die Lehrperson stand auch außerhalb der Veranstaltung bei fachlichen und organisatorischen Fragen zur Verfügung.

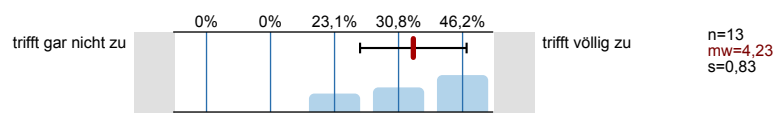

2.10 Die Lehrperson verdeutlichte die Inhalte der Veranstaltung anhand von Beispielen aus Forschung und Praxis.

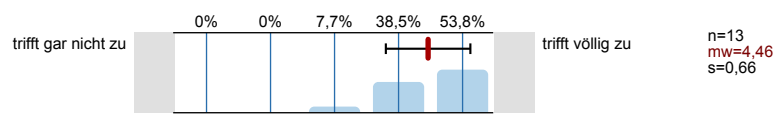

2.11 Die Lehrperson hat vortragsunterstützende Hilfsmittel (z.B. Folien, Tafelbilder, Beamer etc.) sinnvoll eingesetzt.

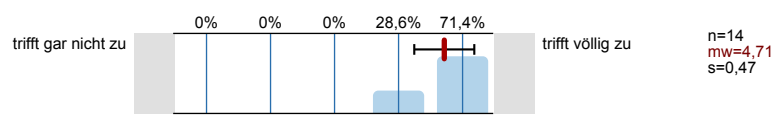

3.1 Das Thema der Veranstaltung hat mich interessiert.

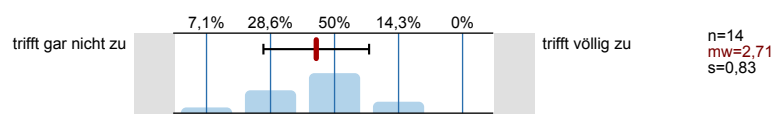

3.2 Wie hoch ist Ihr Arbeitsaufwand für diese Veranstaltung verglichen mit anderen Veranstaltungen, die Sie selbst besuchen oder besucht haben?

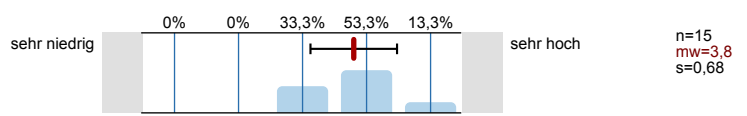

4.1 Wie hoch ist Ihr Arbeitsaufwand für die Veranstaltung verglichen mit den zu erreichenden Credits?

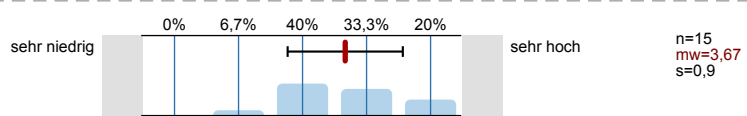

4.2.1 im 1. Drittel der Veranstaltung?

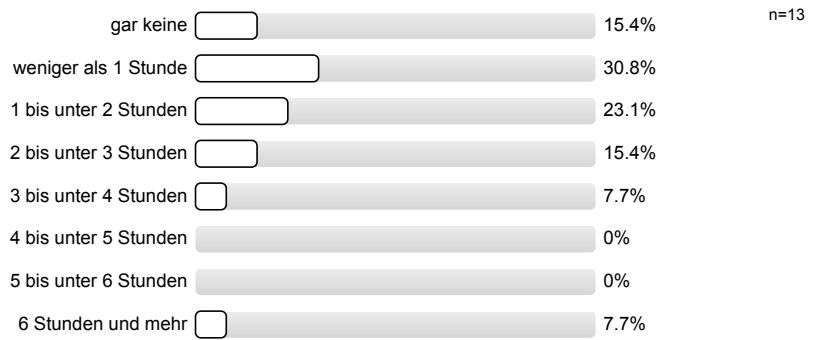

4.2.2 im 2. Drittel der Veranstaltung?

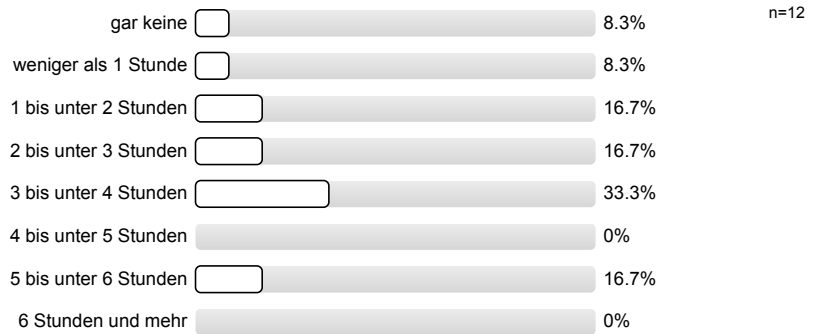

4.3 Wie viel Zeit zur Prüfungsvorbereitung werden Sie für diese Veranstaltung Ihrer Einschätzung nach pro Woche durchschnittlich im 3. Drittel der Veranstaltung und in der Prüfungsphase verwenden?

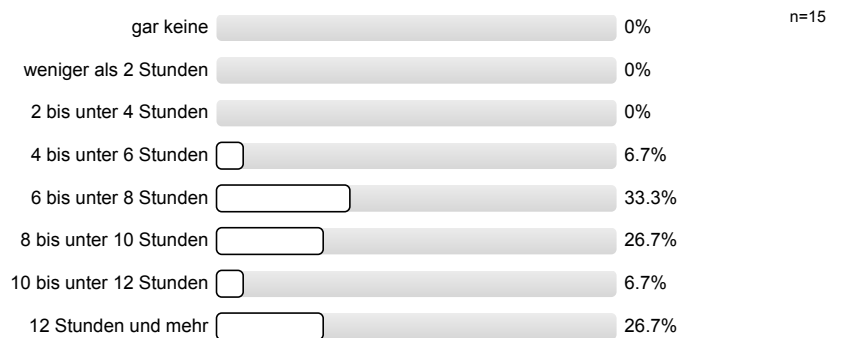

4.4 Meine Teilnahme an der Veranstaltung war (bei Blockveranstaltungen bitte Prozentangabe beachten)

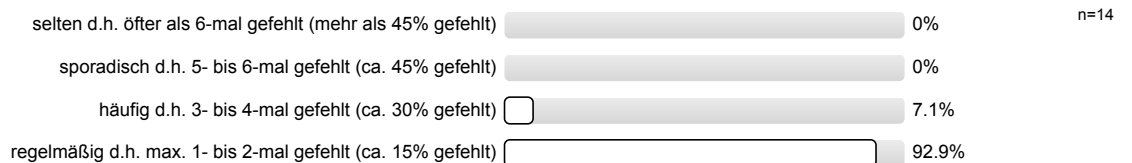

4.5 Meine Teilnahme im Verlauf der Veranstaltung...

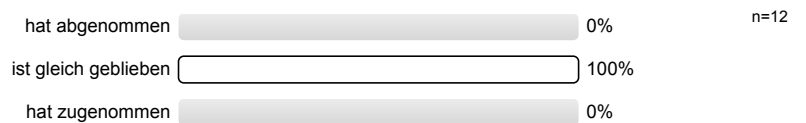

4.6 Gesamtbeurteilung: Wie hoch bewerten Sie Ihren Arbeitsaufwand für das gesamte Semester, das Sie derzeit absolvieren?

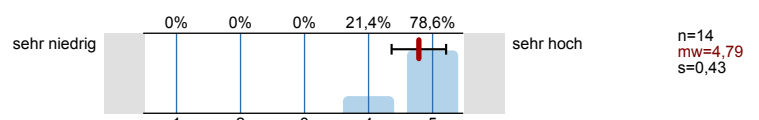

5.1.1 Außengeräusche

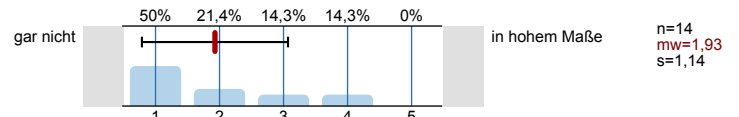

5.1.2 Gespräche im Raum

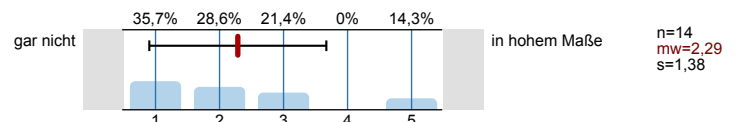

5.1.3 Schlechte Luft

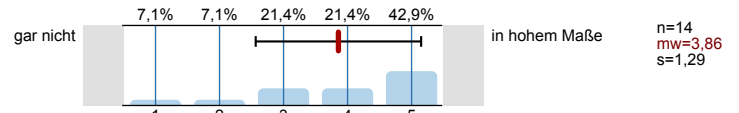

5.1.4 Größe und/ oder Bestuhlung des Raumes

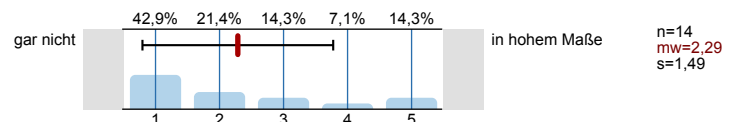

5.1.5 Zeitpunkt und/ oder Dauer der Veranstaltung

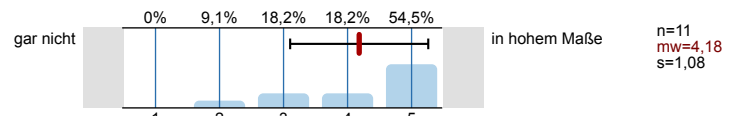

5.2 Die technische Ausstattung (Overhead, Tafel, Beamer, Mikro) war, sofern benötigt, stets einsatzbereit.

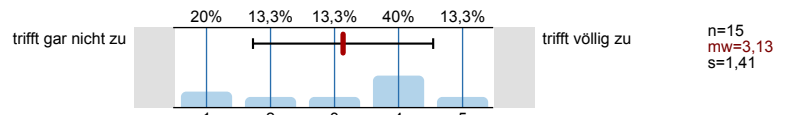

7.1 Leerfrage 1

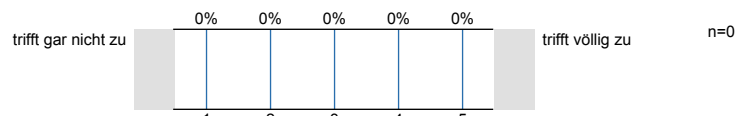

7.2 Leerfrage 2

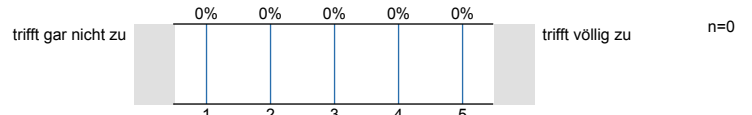

7.3 Leerfrage 3

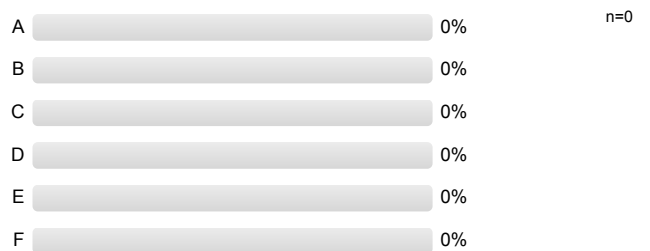

7.4 Leerfrage 4



# Profilinie

Teilbereich: Hochschule Ludwigshafen  
 Name der/des Lehrenden: Marcel Neunhoeffer  
 Titel der Lehrveranstaltung: FB2\_IMM\_Angewandte Marktforschung  
 (Name der Umfrage)

Vergleichslinie: HSLU\_SoSe17\_FB1\_MIM-MCO

Verwendete Werte in der Profillinie: Mittelwert

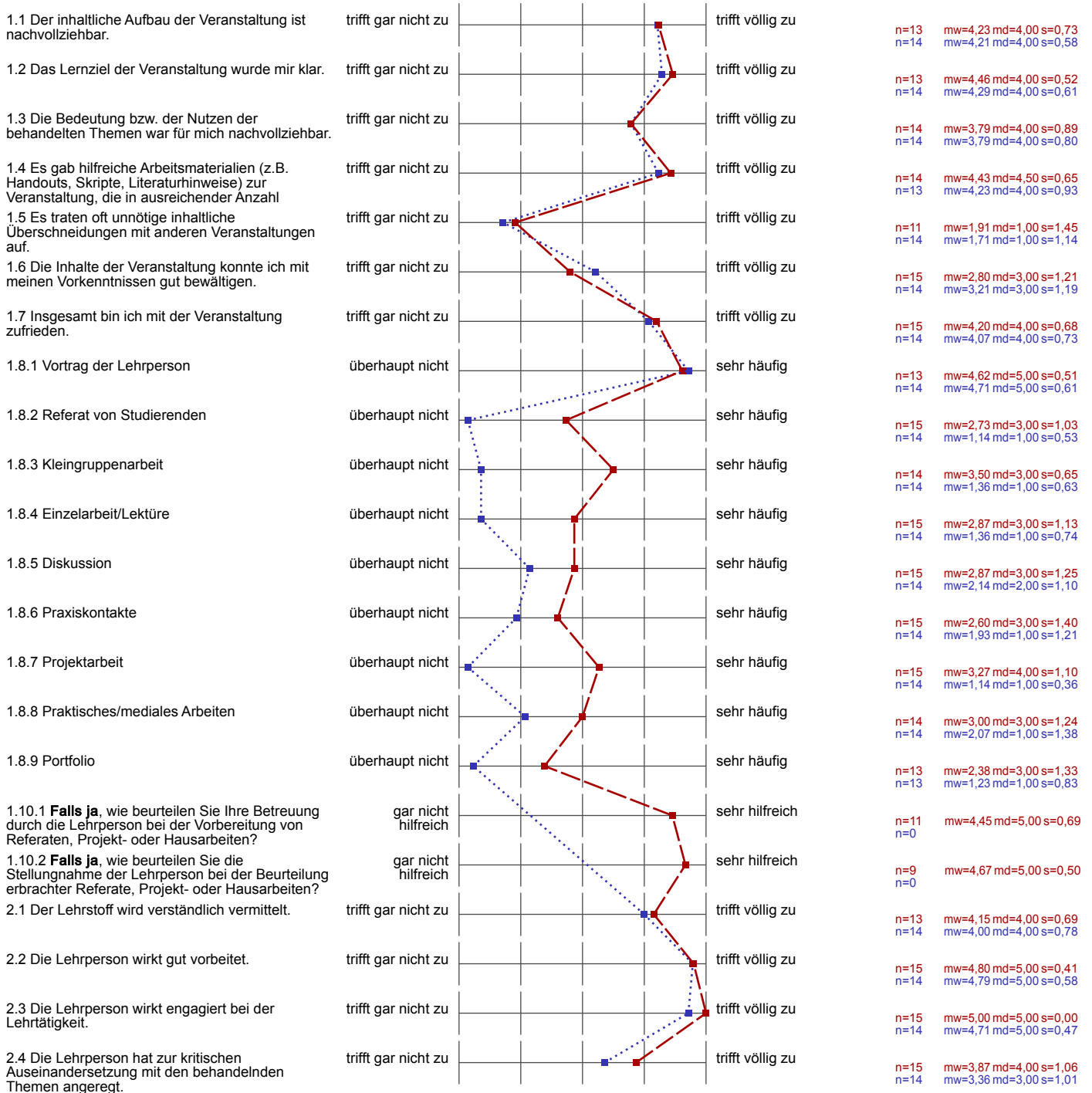

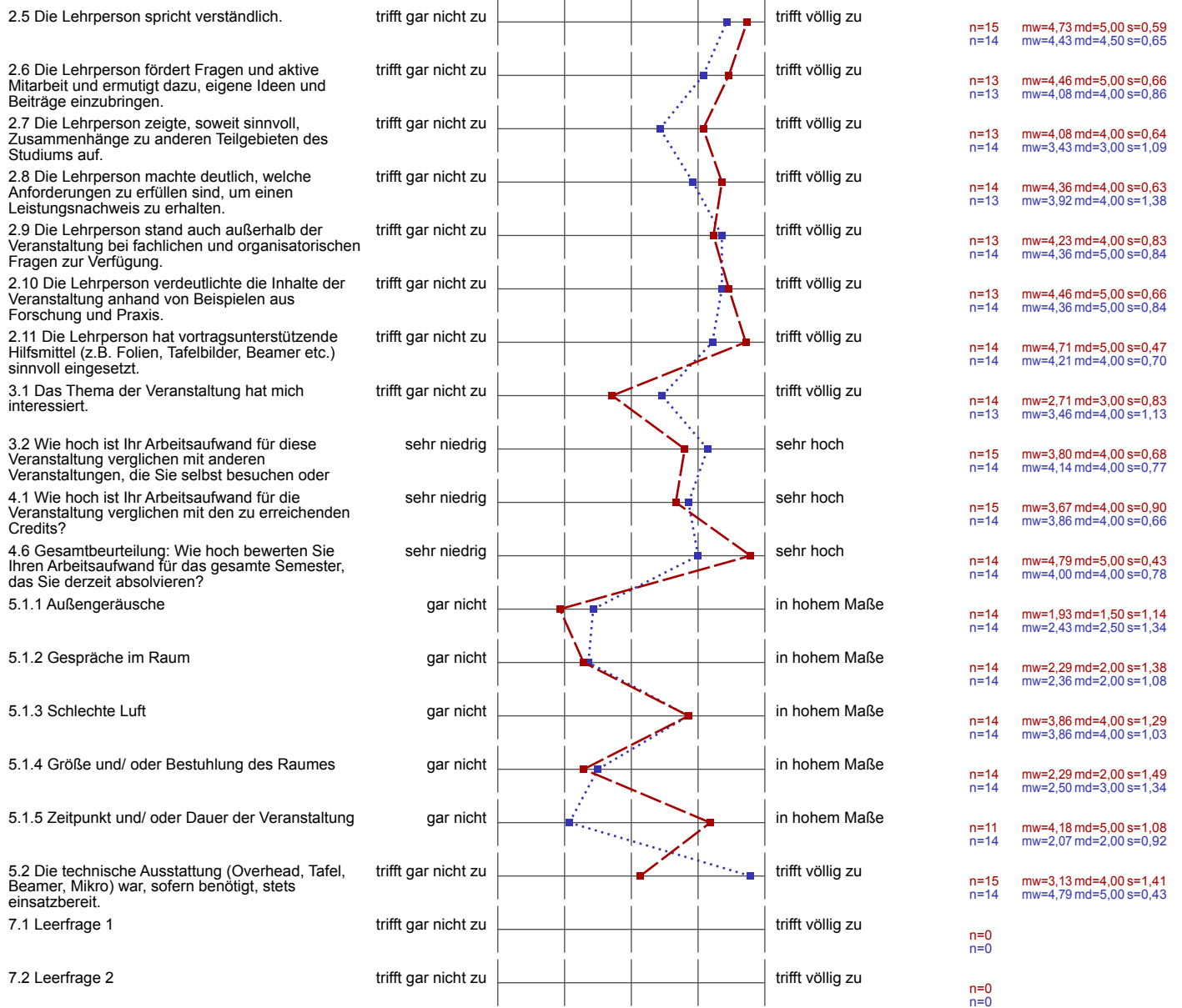

## Auswertungsteil der offenen Fragen

## 6.1 Was hat mir an der Veranstaltung besonders gut gefallen?

Die Lehrperson hat mich sehr gut in der Veranstaltung unterrichtet und hat mich sehr motiviert. Ich habe sehr viel gelernt und bin sehr zufrieden mit dem Kurs. Ich habe sehr viel Spaß an der Veranstaltung gefunden und bin sehr motiviert. Ich habe sehr viel gelernt und bin sehr zufrieden mit dem Kurs.

Die Lehrperson war sehr engagiert und hat immer alle Fragen beantwortet. Der Kurs wurde sehr mit eingebunden, wodurch es einfacher war, den umfangreichen Stoff der Folgen

Projekte in Kleingruppen bearbeitet worden. Eigene Interessen konnten eingebracht werden.

viele praktische Beispiele zur Verdeutlichung der Theorie

Lehrperson sehr engagiert & motiviert und wirklich sehr bemüht, dass es verstanden wird

Dozent war sehr sympathisch & gut vorbereitet

Dozent war sehr engagiert! Trotz des recht so beliebten Themenbereichs gut überbracht



sehr engagiert

- viele Erklärungen anhand von Beispielen
- Anregung zu Fragen
- dem Dozent war es wichtig, dass wir viel verstehen
- Super Lehrkompetenzen

Sehr anschauliche Erklärungen

## 6.2 Was sollte besser gemacht werden?

Die Struktur sollte wieder verbessert werden, damit es nicht so schwierig ist, sich mit den Inhalten zu beschäftigen.

Die Veranstaltung jedes Mal 5 Stunden am Stück stattfinden zu lassen ist eine Zumutung. Keiner kann sich solange konzentrieren und bei so einem schwierigem Fach ist es sehr schade, dass hier auch eine

Blockveranstaltung, v.a. Samstags vermeiden.

Termin besser verteilen  
& Stoff langsamer durchzugehen → Tempo/Anforderungen zu hoch

Verständlich Erklären

- Ausstattung im Raum - Beamer funktioniert nicht

kein Samstag-Unterricht!